Zukunft machen wir aus Tradition.
Die Stuttgarter
Der Vorsorgeversicherer
Die Stuttgarter FlexRente:
Ihre sichere Zukunft fest im Blick.
Die Altersvorsorge, mit der Sie flexibel vorausplanen.

Richten Sie Ihren Blick nach vorne – mit hoher Flexibilität.

Wenn es um Ihre finanzielle Unabhängigkeit im Alter geht, ist private Vorsorge heute unerlässlich. Die FlexRente der Stuttgarter bietet Ihnen dabei große Freiheit durch variable Gestaltung. Für eine Vorsorge, die genauso flexibel ist wie Sie selbst. Lassen Sie uns auf den Folgeseiten gemeinsam einen Blick in Ihre Zukunft werfen.

Die FlexRente der Stuttgarter – ideal für alle, die flexibel fürs Alter vorsorgen wollen.

Die Stuttgarter FlexRente ist eine Privatrente, die Ihnen in der Anspar- und Auszahlungsphase Flexibilität erlaubt. Sie passt sich Ihrem aktuellen Lebensentwurf flexibel an und erlaubt Ihnen im Alter finanziellen Spielraum.

Mit der Stuttgarter FlexRente können Sie sich einen Lebenstraum erfüllen oder jeden Monat ein Plus an Lebensqualität sichern. Sie entscheiden selbst, wann Ihr Ruhestand beginnt und wie die Auszahlung erfolgt.

Die Stuttgarter FlexRente. Wenn alles aufeinander abgestimmt ist.

Leistung

Von sicherheits- bis chancenorientiert – Sie haben die Wahl zwischen **vier leistungsstarken Anlagekonzepten**.

Flexibilität

Die FlexRente passt sich Ihren individuellen Lebensumständen an – z. B. mit flexiblen **Zuzahlungen, Teilentnahmen, Beitragspausen** und **individuellen Auszahlungsoptionen**.

Schutz

Im Todesfall **erhalten Ihre Hinterbliebenen eine Leistung** – diese ist abhängig vom jeweiligen Anlagekonzept.

Leistung: Der Antrieb, den Ihre Altersvorsorge verdient.

Sicherheit oder Chance: Sie haben die Wahl.

Stuttgarter Anlagekonzepte

Anlagewunsch

classic

Garantierte Mindestverzinsung + Überschussanteile

Profitieren Sie von der garantierten Verzinsung, die sich noch um die laufende Überschussbeteiligung, Schlussüberschussanteile und die Bewertungsreserven erhöht.

Sicherheit

index-safe

90 % Beitragsgarantie + Indexpartizipation

Bauen Sie auf eine renditestarke Vorsorge, die auch ein hohes Maß an Sicherheit bietet. Diese Vorsorgelösung beteiligt Sie an den Renditechancen des Stuttgarter M-A-X Multi-Asset Index.

performance-safe

Beitragsgarantie zwischen 10 % und 80 % + fondsgebundene Kapitalanlage

Kombinieren Sie die verlässliche Sicherheit eines klassischen Anlageproduktes und die Renditechancen einer fondsgebundenen Kapitalanlage.

invest

Ohne Beitragsgarantie: fondsgebundene Kapitalanlage mit starken Renditechancen

Setzen Sie auf die investmentorientierte Vorsorge in Qualitätsfonds aus dem Stuttgarter Fondsuniversum. Dadurch nutzen Sie attraktive Renditechancen.

Chance

Flexibilität: Mehr Freiraum für die Gestaltung Ihrer Zukunft.

Sie haben Spielraum in der Anspar- und Auszahlungsphase.

Ob der Studienabschluss ansteht oder ein Hausbau, ob eine Entnahme oder Beitragspause gewünscht wird oder eine Zuzahlung außer der Reihe: Die FlexRente ist so flexibel wie das Leben. Für Ihre individuelle Lebensplanung haben Sie eine Lösung, die sich Ihren individuellen Bedürfnissen anpasst – vom Sparbeginn bis zur Auszahlung im Ruhestand.

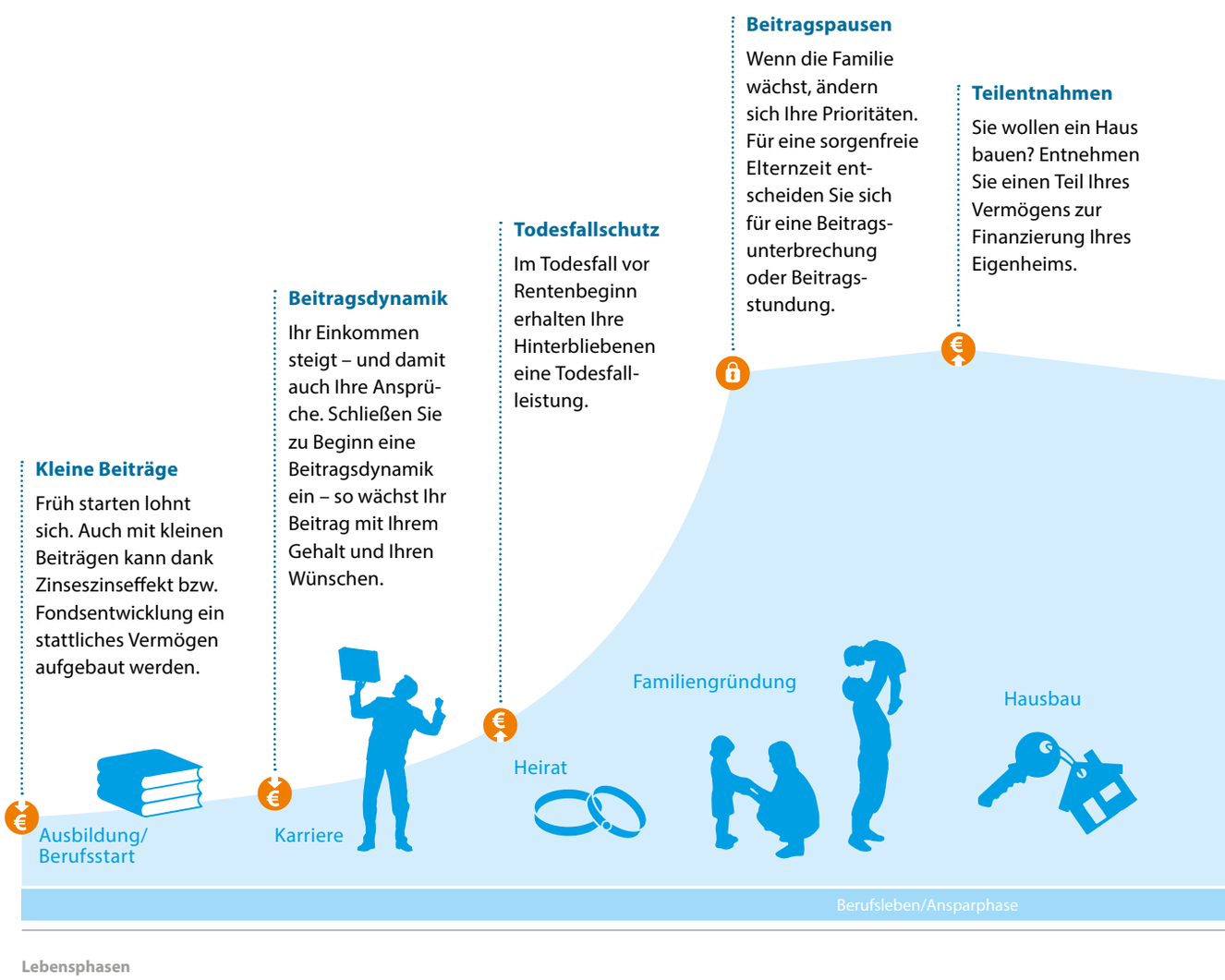

Individuelle Auszahlungsoptionen

Lebenslange Rente

Genießen Sie Ihren Ruhestand mit einer laufenden monatlichen Rentenzahlung.

Einmalige Kapitalzahlung

Sie können Ihr Vorsorgekapital zum Rentenbeginn als einmalige Kapitalzahlung erhalten.

Teilauszahlung

Lassen Sie sich einen Teil Ihres Vermögens als Kapital auszahlen. Ihre laufende Rentenzahlung wird entsprechend angepasst.

Zuzahlungen

Bei wachsendem Einkommen können Sie Ihre Altersvorsorge mit Zuzahlungen ab 500 Euro unkompliziert aufstocken.

Reduzierte Beitragszahlungen

Damit Ihre Altersvorsorge während finanzieller Engpässe nicht zur Belastung wird, können Sie eine reduzierte Beitragszahlung vereinbaren.

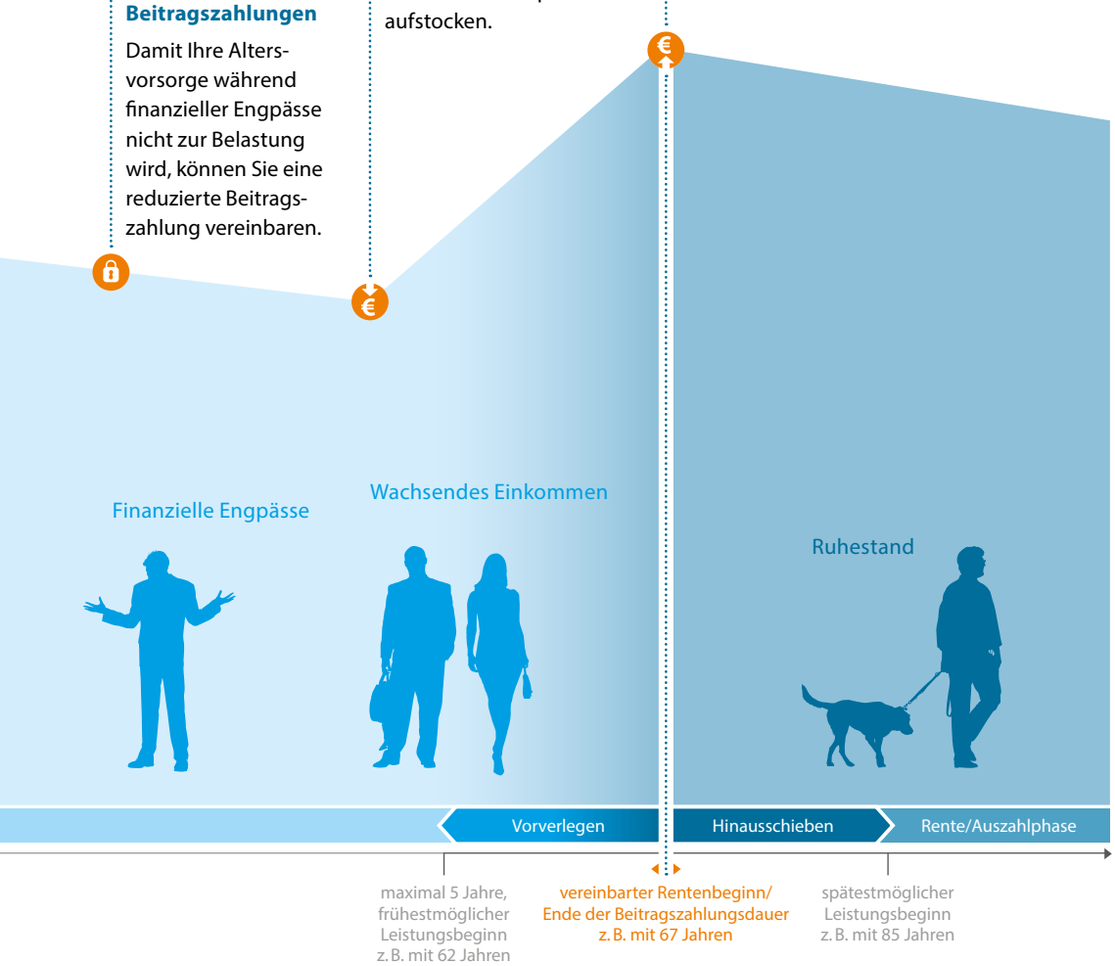

Flexibler Beginn der Rentenzahlung möglich

Mit der FlexRente haben Sie es selbst in der Hand, wann Sie mit der Auszahlung Ihrer Rente beginnen möchten.

Schutz: Gehen Sie am besten immer auf Nummer sicher.

Lebenslange Rente

Die FlexRente bietet Ihnen eine **lebenslange Rente**, egal ob Sie 70, 90 oder 100 Jahre alt werden.

Schutz für die Familie

Im Todesfall erhalten **Angehörige** eine finanzielle **Absicherung**.

Verlässlicher, solider Partner

Mit der Stuttgarter verlassen Sie sich auf einen Partner, der als Versicherungsverein auf Gegenseitigkeit in erster Linie seinen Kunden verpflichtet ist. Das bedeutet, dass Gewinne nicht Aktionären, sondern der Versichertengemeinschaft zugutekommen. **Langjährige Erfahrung**, **hervorragende Produkte** und eine **gute Finanzstärke** machen Die Stuttgarter zu einem **verlässlichen Partner** für Ihre Vorsorge.

Option: Berufsunfähigkeit-Zusatzversicherung

Im Falle einer Berufsunfähigkeit werden Sie von den Beitragszahlungen freigestellt.

Alles auf einen Blick:

- Beitragsbefreiung bei Berufsunfähigkeit nach Ablauf der Wartezeit von 3 Jahren.
- Bei Berufsunfähigkeit durch einen Unfall entfällt die Wartezeit.
- Keine unangenehmen Fragen zu Gesundheit und Hobbys.
- Höchsteintrittsalter: 55 Jahre.
- Mindestversicherungsdauer: 12 Jahre.

Ihre Vorteile auf einen Blick.

Typisch FlexRente

- Sicher oder chancenreich vorsorgen: Je nach Sicherheitswunsch wählen Sie aus vier leistungsstarken Anlagekonzepten.
- Bleiben Sie flexibel: Sie können Ihren Rentenbeginn individuell festlegen und viele weitere Optionen wählen, die auf Ihre Lebenssituation abgestimmt sind.
- Mit dem Todesfallschutz können Sie Ehegatten oder Lebenspartner und Hinterbliebene absichern.
- Bei den Anlagekonzepten *performance-safe* und *invest* können Sie jederzeit Anpassungen an Ihrer Fondsanlage vornehmen.

Typisch Stuttgarter

- Über 100 Jahre Erfahrung am Markt machen uns zu einem der führenden Versicherer Deutschlands.
- Unsere ausgezeichnete Finanzstärke sichert den Kunden der Stuttgarter verlässliche Leistungen.
- Die Zusammenarbeit mit freien Vermittlern sichert eine unabhängige Beratung.
- Als Versicherungsverein auf Gegenseitigkeit ist Die Stuttgarter besonders kundenfreundlich, denn mit dieser Rechtsform muss sie keine Aktionärsinteressen bedienen.

Ihre Expertin/Ihr Experte für Ihre Altersvorsorge:

ökologisch
VCD Service GmbH
innovativ

VCD Umwelt & Verkehr Service GmbH
Weiherstraße 38 · 53111 Bonn
Fon 02 28/9 85 85-67/87
Fax 02 28/9 85 85-90
e-Mail: service@vcd-service.de
www.vcd-service.de

DB_2.001 Stand 1/2018

Rechtlicher Hinweis: Bei dem vorliegenden Dokument handelt es sich um eine Werbemitteilung. Bei den Beschreibungen handelt es sich um verkürzte, unverbindliche Darstellungen. Maßgeblich sind ausschließlich die Tarifbestimmungen und die Versicherungsbedingungen. Für dieses Versicherungsanlageprodukt gibt es ein gesetzlich vorgeschriebenes Basisinformationsblatt. Es stellt wesentliche Informationen über das Anlageprodukt zur Verfügung. Sie können das Basisinformationsblatt kostenlos bei uns anfordern. Sie finden es auch auf unserer Website unter www.stuttgarter.de/basisinformationsblaetter.

Stuttgarter Lebensversicherung a.G.
Rotebühlstraße 120 · 70197 Stuttgart
Telefon 0711 665 - 0 · Fax 0711 665 - 1516
info@stuttgarter.de · www.stuttgarter.de